



**29. SCHWEIZERISCHER
SATUS LEICHTATHLETIK
JUGENDFINAL**

**10. SEPTEMBER 2006
SPORTANLAGE DEUTWEG
WINTERTHUR**



Inhaltsverzeichnis

Anreise	2-5
Begrüßung	6
Organisation	9
Ehrengäste	10
Allgemeine Informationen	12
Wettkampfbestimmungen	15
Zeitplan Mädchen	16
Zeitplan Knaben	17
Kategorien / Disziplinen	19
Gruppen Mädchen	20-23
Situationsplan Anlage	24-25
Gruppen Knaben	26-29
Angebot Festwirtschaft	30



Ihr kompetenter Partner für
Reparaturen und Wartung
Belieferung mit Verbrauchs-Material
für Drucker/Plotter Fax Kopierer

eco-PRINT GmbH
Schulstr. 11
8542 Wiesendangen

Tel 052 338 31 40
Fax 052 338 31 41

ANREISE / KARTEN	2-5
BEGRÜßUNG	6-10
INFORMATIONEN	12-15
ZEITPLÄNE M/K	16-17
GRUPPEN MÄDCHEN	20-23
ANLAGENPLAN	24-25
GRUPPEN KNABEN	26-29
FESTWIRTSCHAFT	30



STEFAN MÜLLER SCHWEIZER REKORDHALTER IM SPEERWERFEN MIT 80.87M.
ER LEGTE IM TV-NSW DEN GRUNDSTEIN FÜR SEINE ERFOLGE.

SCHUDEL + EBERLE
ENGINEERING AG

SANITÄR HEIZUNG LÜFTUNG KÄLTE
Schudel + Eberle Engineering AG

Haustechnik + Fachkoordination

Tösstalstrasse 23

Postfach 31

8483 Kollbrunn

Tel. 052 235 00 66

Fax 052 235 00 68



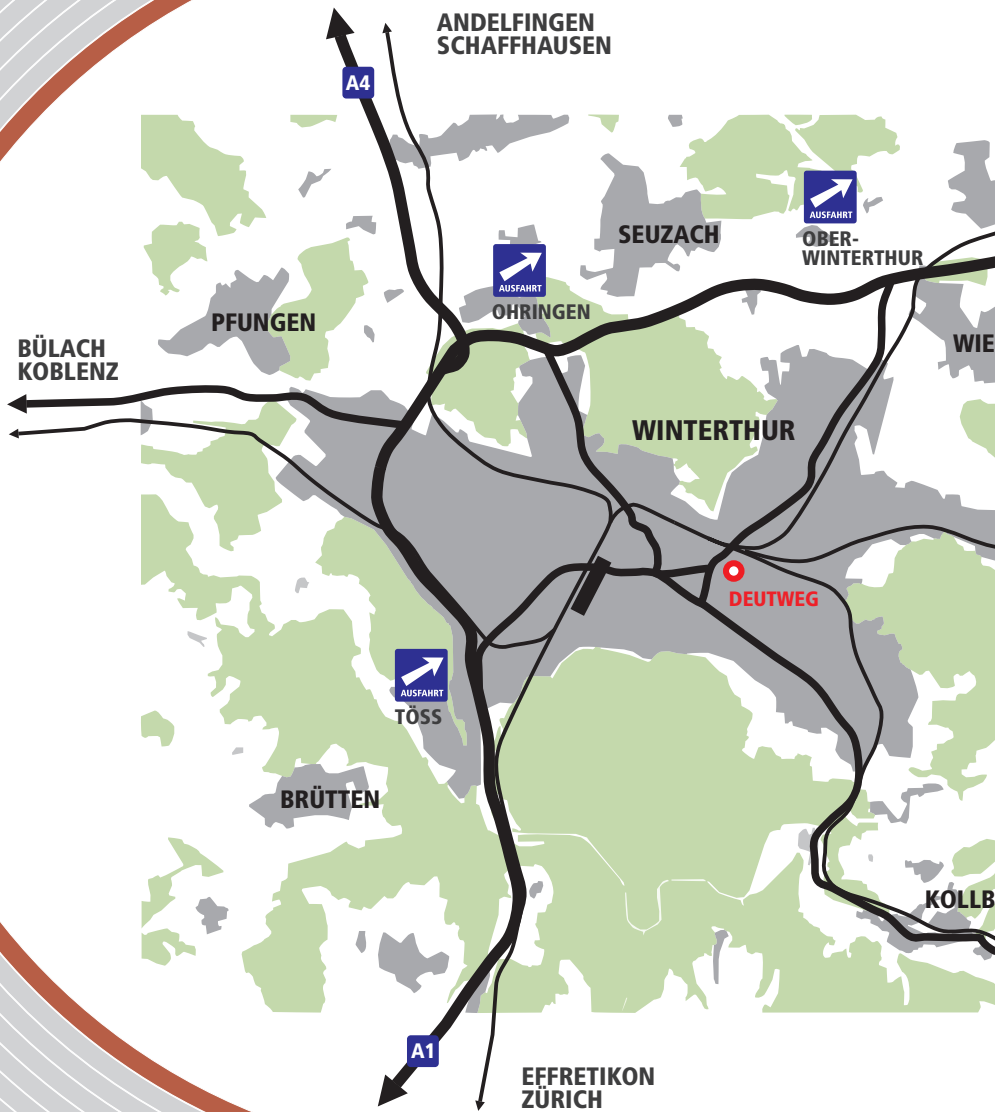

ANREISE / KARTEN	2-5
BEGRÜSSUNG	6-10
INFORMATIONEN	12-15
ZEITPLÄNE M/K	16-17
GRUPPEN MÄDCHEN	20-23
ANLAGENPLAN	24-25
GRUPPEN KNABEN	26-29
FESTWIRTSCHAFT	30

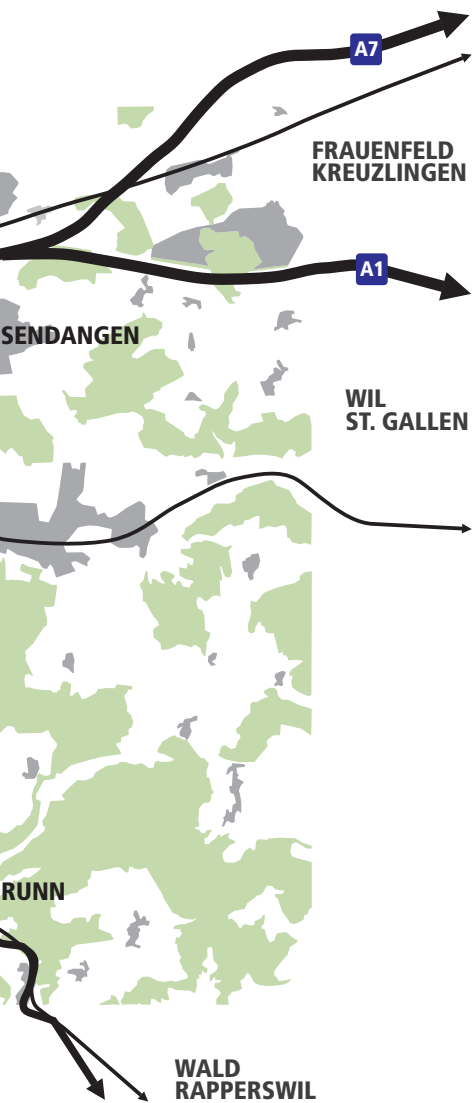

Anfahrt zur Sportanlage Deutweg

Die Sportanlage Deutweg ist mit dem Auto wie auch mit öffentlichen Verkehrsmitteln gut erreichbar. Die Parkplätze sind jedoch sehr beschränkt und die Besucher sind deshalb gebeten mit den öffentlichen Verkehrsmitteln anzureisen. Es fahren regelmässig Busse der Stadt Winterthur vom Hauptbahnhof direkt zur Sportanlage Deutweg.

Anfahrt mit den öffentlichen Verkehrsmitteln

Ab Hauptbahnhof Winterthur: Die Busse der Linien 5, 6 und 14 fahren direkt zum Wettkampfbplatz, bei der Haltestelle "Eishalle" aussteigen.

Buslinie Nr. 2 bis zur Haltestelle Deutweg, von dort der Strasse Oberer Deutweg folgen. (der Beschilderung SATUS folgen (ca. 3 Minuten Fussmarsch)

Anfahrt mit privaten Verkehrsmitteln:

aus Richtung St. Gallen: Autobahnausfahrt Oberwinterthur Richtung Winterthur,
aus Richtung Zürich: Autobahnausfahrt Töss jeweils der Beschilderung der Eishalle Deutweg folgen. 

Parkplätze

150 gebührenpflichtige bei der Eishalle und über 900 in nächster Umgebung

 MIT DEM AUTO
 MIT DER BAHN



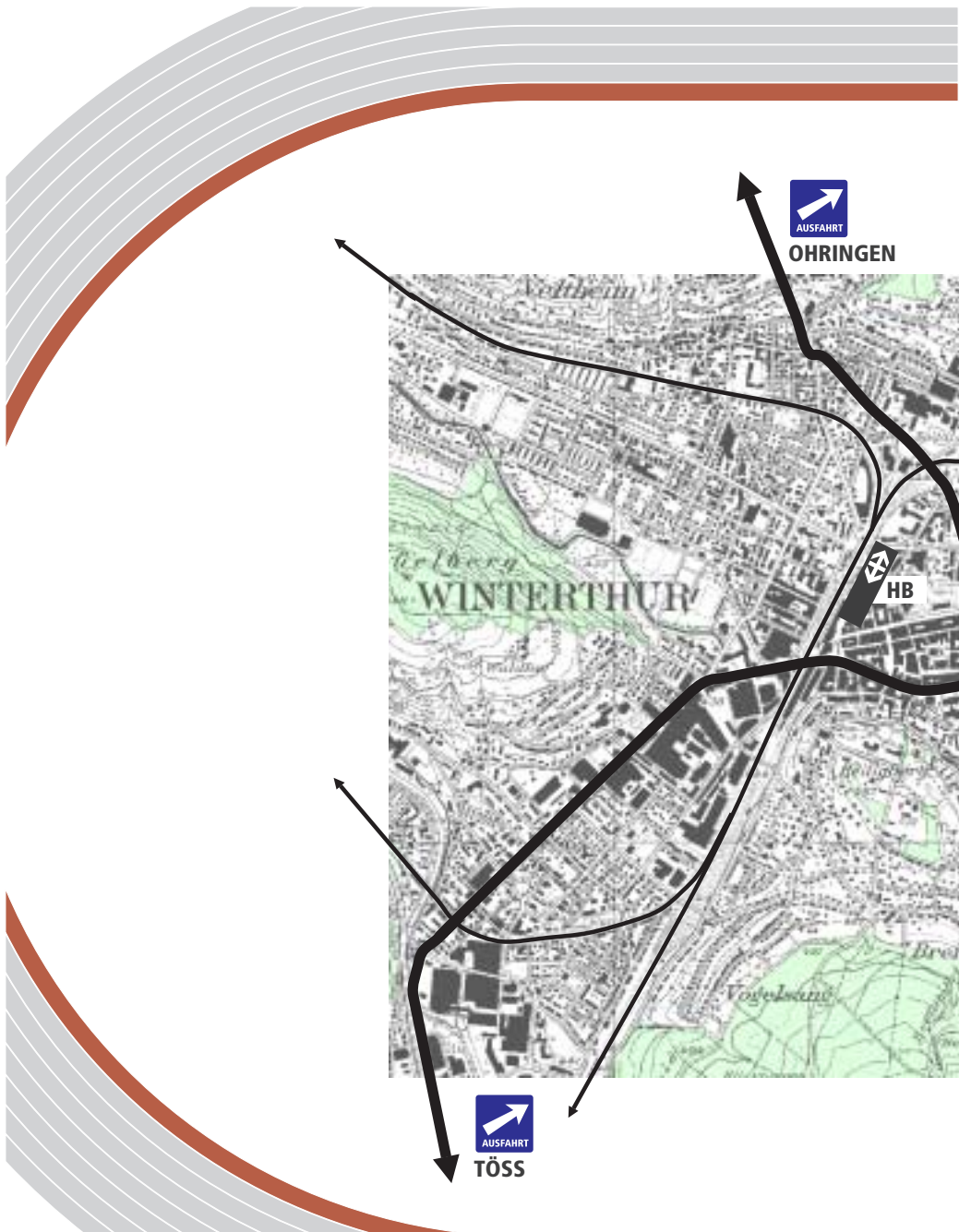

	ANREISE / KARTEN	2-5
	BEGRÜSSUNG	6-10
	INFORMATIONEN	12-15
	ZEITPLÄNE M/K	16-17
	GRUPPEN MÄDCHEN	20-23
	ANLAGENPLAN	24-25
	GRUPPEN KNABEN	26-29
	FESTWIRTSCHAFT	30

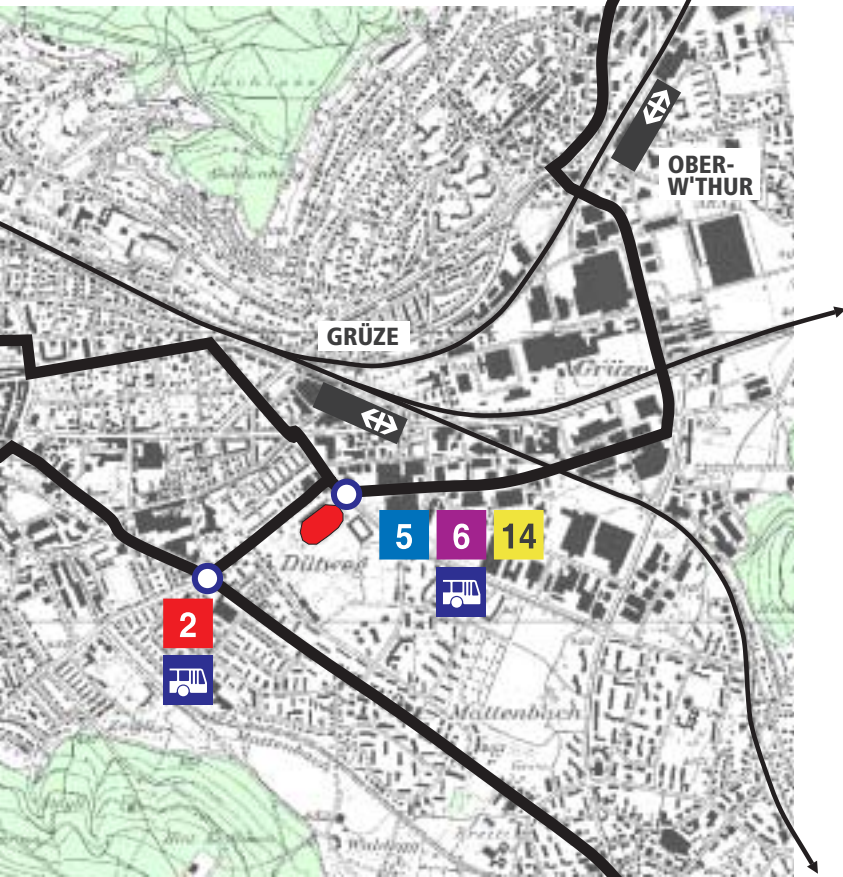

—— MIT DEM AUTO
—— MIT DER BAHN



Liebe junge Wettkämpferinnen und Wettkämpfer Liebe Betreuer und Zuschauer

Wir heissen Euch zum 29. SATUS Leichtathletik Jugendfinal in Winterthur recht herzlich willkommen!

Den 270 Athletinnen und Athleten, die sich für den diesjährigen Final haben qualifizieren können, wünschen wir viel Freude und Erfolg.

Eine Bitte an unsere Zuschauer: Helfen Sie allen Teilnehmer mit Ihrer stimmlichen Unterstützung.

Unser Anlass soll ein richtiges Leichtathletikfest werden!

TV Neue Sektion Winterthur

Chers athlètes Chers spectateurs

Nous vous souhaitons la bienvenue à la 29ème finale d'athlétisme du SATUS à Winterthur!

Nous espérons que tout le monde aura du plaisir et nous souhaitons à tous les 270 athlètes bonne chance.

Nous vous demandons, chers spectateurs, de bien vouloir soutenir les jeunes athlètes par vos applaudissements.

Cette finale doit être une vraie fête d'athlétisme.

TV Neue Sektion Winterthur

	ANREISE / KARTEN	2-5
	REGÜSSUNG	6-10
	INFORMATIONEN	12-15
	ZEITPLÄNE M/K	16-17
	GRUPPEN MÄDCHEN	20-23
	ANLAGENPLAN	24-25
	GRUPPEN KNABEN	26-29
	FESTWIRTSCHAFT	30

MIGROS

kulturprozent

15 Jahre **SENN**
Parkett und Bodenbeläge

Parkett
Sportböden
PVC / Linoleum
Tapeten

Laminat
Sportböden
Stein / Marmor
Montagearbeiten

...für starke Auftritte

Kirchhausstrasse 13 · 8074 Dürrenang · Tel. 071 877 14 26 · www.senn-parkett.ch





Diethelm Aufzüge AG

Diethelm Aufzüge AG
Wägitalstrasse 66
8857 Vorderthal

Tel 055 446 51 51
Fax 055 446 51 54
h.d@diethelm-aufzuege.ch

Ihr Elektroplaner mit Erfahrung und Know-how seit 1973



Kurt Edelmann Ingenieurbüro für Elektro- & Solartechnik

Bergstrasse 24 8478 Thalheim
Tel : 062 328 11 33 Fax : 062 328 11 34
www.e-planung.ch info@e-planung.ch

Wieshofstrasse 24 8408 Winterthur
Tel : 062 348 00 00 Fax : 062 348 00 04
www.e-planung.ch info@e-planung.ch

Beratungen, Studien, Kostenvorschläge, Projektierungen und Bauleitungen von elektrischen Anlagen sowie Ausführung von Solarstromanlagen (Photovoltaik)

Für Neu- & Umbauten, vom einfachen EFH bis zum komplexen Dienstleistungsgebäude mit Erfahrung, Kostenkontrolle und Weitblick.

ANREISE / KARTEN	2-5
REGÜSSUNG	6-10
INFORMATIONEN	12-15
ZEITPLÄNE M/K	16-17
GRUPPEN MÄDCHEN	20-23
ANLAGENPLAN	24-25
GRUPPEN KNABEN	26-29
FESTWIRTSCHAFT	30

Organisationskomitee Jugendfinal 2006

Präsidentin	Patricia Clement
Kasse	Kaarina Bourloud
Rechnungsbüro	Markus Thalmann
Wettkampfanlagen	Daniel Graf
Festwirtschaft	Reto Grob, Roland Nisple, Markus Mohr
Personal/Zeitplan	Christoph Müller
Sponsoring	Esther Locher, Markus Mohr
Programmheft	Thomas Merk
Sanität	André Tanner, Janet Uetz
Speaker	Ronny Nicolussi
Zeitmessung	Bruno Kiener (Alge-Timing, Rubigen)

Und viele Helfer des Turnvereins Neue Sektion Winterthur.



Ehrengäste

Landbote
Winterthurer Woche
Stadtanzeiger
Kantonales Amt für Jugend und Sport
SATUS Kantonalverband
SATUS Jugend-Kommission
SATUS Leichtathletik-Kommission
SATUS Geschäftsstelle
SATUS Veteranen Ostschweiz
SATUS LAKO Jugendwettkämpfe
Sportamt Winterthur
Speerwurf Schweizerrekordhalter
Abwart Sportanlage Deutweg

Christian Vifian
Buno Egg
Christian Baumann
Urs Wunderlin
Stefan Müller
Alois Spur

Sponsoren / Gönner

Winterthur Versicherungen
Migros Ostschweiz
Lerch AG Bauunternehmung
Herzog Küchen AG
Form & Farbe, Malergeschäft
Karl Erb Spenglerei AG
Reto Gruber, Plattenbeläge
Müller Maler AG
Sto AG
Georg Helg Küchenbau
Senn Bodenbeläge
Witzig Büroqualität
Schudel + Eberle Engineering
ECO Print
Diethelm Aufzüge
Wietlisbach Küchen
Siebag Balkonverglasungen
Rohner + Spiller

Heinz Guterson
Frau Stegmaier
Frau S.Weniger
Frau T.Floiger
Herr T.Rosano
Frau A.Wenger
Herr R.Gruber
Frau K.Müller, Herr J.Müller
Frau Troxler, Herr Weder
Georg Helg
Frau A.Senn
Werner Rechberger
Markus Schudel
Herr Eppenberger
Herr Haymoz
Herr Suter
Herr Keller
Herr Spiller

	ANREISE / KARTEN	2-5
	REGÜSSUNG	6-10
	INFORMATIONEN	12-15
	ZEITPLÄNE M/K	16-17
	GRUPPEN MÄDCHEN	20-23
	ANLAGENPLAN	24-25
	GRUPPEN KNABEN	26-29
	FESTWIRTSCHAFT	30

Wenn's
www.lerch.ch
ums
Lerch AG Bauunternehmung
Bauen
geht
Lerch

Cheminéeöfen
Cheminéebau

Keramik- Wand-
und Bodenbeläge
Natursteinarbeiten

Reto Gruber

Greislerstrasse 10
8545 Rickenbach
Telefon 052 337 01 07
Telefax 052 337 01 09
Natel 079 352 26 36
e-mail reto.gruber@bluewin.ch

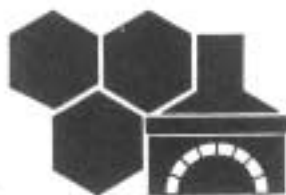

Allgemeine Informationen

Durchführung

Der Wettkampf findet bei jeder Witterung auf der Sportanlage Deutweg statt.

Unfall- und Diebstahlversicherung

Sind Sache der Teilnehmer. Der Veranstalter lehnt jede Haftung ab.

Garderoben/Sanität

Die Garderoben und die Sanität befinden sich im mittleren Teil unter der Tribüne (siehe Situationsplan)

Verpflegung

Es wird eine Festwirtschaft, des TV Neue Sektion Winterthur, auf der Sportanlage betrieben.

Zeitplan

09.30	Gruppen-Appell (Standort siehe Situationsplan)
10.00	Wettkampfbeginn
15:00	Wettkampfende
16.00	Rangverkündigung

Fundbüro

Befindet sich beim Speaker (Zielhaus). Bis zum Festende können vermisste und gefundene Gegenstände beim Fundbüro abgeholt, resp. abgegeben werden.

Zurückgebliebene Fundgegenstände werden bis zwei Wochen nach dem Fest aufbewahrt. Diesbezügliche Auskünfte erhältst du bei Patricia Clement (Telefon 052 232 24 68) oder unter info@tv-nsw.ch.

Weitere Auskünfte

Patricia Clement (Techn. Leitung), Malerweg 14, 8400 Winterthur
Natel 078 845 22 31

ANREISE / KARTEN	2-5
BEGRÜSSUNG	6-10
INFORMATIONEN	12-15
ZEITPLANE M/K	16-17
GRUPPEN MÄDCHEN	20-23
ANLAGENPLAN	24-25
GRUPPEN KNABEN	26-29
FESTWIRTSCHAFT	30



THUM & ALTORFER TECHNIK

Thum & Altorfer Technik
Rietackerstrasse 19
8472 Seuzach

Tel: 052 / 338 06 94
Fax: 052 / 338 06 95
E-mail: info@tatechnik.ch



Fahnen und Flaggen

Wir beschriften ihre Firma,
Produkte, Anlässe und mehr.
Auch im ganz grossen Format.

Und Fragen Sie auch nach
unseren **Plakaten, Blachen**
oder unseren **Textilbannern**.



PRINTHAUSER ROHNER + SPILLER AG Technikumstrasse 74 · 8400 Winterthur

T 052 260 08 78
F 052 206 08 79

www.rohner-spiller.ch info@rohner-spiller.ch

GEORG HELG KÜCHENBAU



Säntisstrasse 1
8523 Hagenbuch
Tel. 052/364 11 48
Fax 052/364 16 61

Wir laden Sie ein, unsere **Küchenausstellung**

in Hagenbuch zu besuchen.

Wir präsentieren Ihnen die aktuellsten
Modelle im Küchenbereich.

Profitieren Sie von unseren langjährigen
Erfahrungen in den Bereichen
**Badezimmer, Duschtrennwände,
Wandschränke.**

Austausch von Kühlschränken, Ge-
schirrpüler, Backofen, Glaskeramik,
Waschautomaten/Tumbler, Gefrier-
schränke etc.

Wir beraten Sie kompetent und unver-
bindlich!



ANREISE / KARTEN	2-5
REGISTRUNG	6-10
INFORMATIONEN	12-15
ZEITPLANE M/K	16-17
GRUPPEN MÄDCHEN	20-23
ANLAGENPLAN	24-25
GRUPPEN KNABEN	26-29
FESTWIRTSCHAFT	30

Wettkampfbestimmungen

Die Wettkämpferinnen werden in Gruppen zusammen gefasst und von einem „Betreuer“ zu den einzelnen Disziplinen geführt (Ausnahmen: Junioren, Juniorinnen, m. und w. Jugend A). Die Startnummern werden beim Appell abgegeben.

Einlaufen: Ausserhalb des Wettkampflplatzes, auf den umliegenden Wiesen.

Appell: Um 9.30 Uhr hinter der Tribüne

Laufdisziplinen: 1 Versuch

Weit, Kugel, Ball: 3 Versuche

Hoch: 6 Versuche (Ausscheiden nach drei aufeinander folgenden Fehlversuchen) Lattenhöhe alle 5 cm

Sprint: In den Kategorien mit einem 80m bzw. 100m Lauf, muss aus dem Tiefstart mit Verwendung der Startpflocke gestartet werden. In den Kategorien mit einem 50m bzw. 60m Lauf, kann aus dem Tief- oder Hochstart, mit oder ohne Startpflocke gestartet werden.

Zonenabsprung: In den Kategorien C+D+E, ist im Weitsprung der Zonenabsprung (30cm vor und hinter dem Balken) gestattet. Ein Absprung vor oder hinter der Zone ist ungültig. Gemessen wird vom vordersten Eindruck des Absprungbeines bis zum hintersten Eindruck bei der Landung.

Nagelschuhe: Es sind nur Spikes bis 6mm gestattet (Ausnahme: Hochsprung bis 9mm)

In jeder Disziplin ist ein Probeversuch pro Wettkämpfer/in gestattet. Bei den Läufen werden keine Probeversuche durchgeführt.

Zeitmessung: Vollelektrisch mit Zielfilm

Schiedsgericht: Christoph Müller TV Neue Sektion Winterthur
Christian Baumann SATUS

Auszeichnungen: Die ersten drei in jeder Kategorie erhalten eine Medaille.

Ranglisten: Können für Fr.5.- auf dem Wettkampflplatz gekauft werden. Schriftliche Bestellungen können im Rechnungsbüro für Fr.6.- aufgegeben werden.



Zeitplan Mädchen

	1 MJ	2 MA	3 MB	4 MB	5 MC	6 MC	7 MC	8 MD	9 MD	10 MD	11 ME	12 ME	13 ME	
9:30	Appell													9:30
10:00	100	100			Hoch1	Weit1	Weit2			Ball1	Ball3	Ball2		
10:05														
10:10														
10:15														
10:20			80											
10:25				80										
10:30	Kug1	Kug1						Ball2	Ball3				Weit3	
10:35														
10:40														
10:45														
10:50					60									
10:55						60								
11:00			Kug1	Kug2			60				Weit3			
11:05	Hoch2	Hoch2												
11:10														
11:15														
11:20								60						
11:25									60					
11:30					Weit1	Ball3	Ball1			60		Weit3	Ball2	
11:35														
11:40														
11:45														
11:50														
11:55														
12:00			Weit1	Weit2				Weit3	Weit4		50			
12:05							Hoch1					50		
12:10													50	
12:15														
12:20														
12:25														
12:30														
12:35														
12:40														
12:45														
12:50														
12:55														
13:00	Weit1	Weit1			Ball1					Weit3				
13:05														
13:10						Hoch1								
13:15														
13:20			Hoch2											
13:25														
13:30														
13:35														
13:40														
13:45														
13:50														
13:55				Hoch2										
14:00														
14:05														
14:10	1000	1000						1000						
14:15														
14:20						1000								
14:25							1000							
14:30														
14:35														
14:40														
14:45														
14:50														
14:55			1000											
15:00				1000										

16:00 Rangverkündung 16:00

ANREISE / KARTEN	2-5
REGÜSSUNG	6-10
INFORMATIONEN	12-15
ZEITPLÄNE M/K	16-17
GRUPPEN MÄDCHEN	20-23
ANLAGENPLAN	24-25
GRUPPEN KNABEN	26-29
FESTWIRTSCHAFT	30

Zeitplan Knaben

	14 KJ	15 KA	16 KB	17 KB	18 KC	19 KC	20 KD	21 KD	22 KD	23 KE	24 KE	25 KE	
9:30	Appell												9:30
10:00					Hoch2	Kug1	Weit3	Weit4					10:00
10:05	100												10:05
10:10		100											10:10
10:15													10:15
10:20													10:20
10:25													10:25
10:30	Kug2		80			Weit2			Ball1				10:30
10:35		Hoch1		80									10:35
10:40													10:40
10:45													10:45
10:50													10:50
10:55													10:55
11:00			Weit1	Weit2					Weit4	Ball3	Ball1		11:00
11:05					60								11:05
11:10						60							11:10
11:15													11:15
11:20													11:20
11:25													11:25
11:30		Kug1			Weit2					Weit4			11:30
11:35	Hoch2			Hoch1			60						11:35
11:40								60					11:40
11:45									60				11:45
11:50													11:50
11:55													11:55
12:00			Kug2				Ball1						12:00
12:05						Hoch2							12:05
12:10													12:10
12:15								Ball2		50			12:15
12:20											50		12:20
12:25												50	12:25
12:30													12:30
12:35													12:35
12:40													12:40
12:45													12:45
12:50													12:50
12:55													12:55
13:00		Weit2		Kug2	Kug1			Weit4					13:00
13:05													13:05
13:10													13:10
13:15									Ball2				13:15
13:20													13:20
13:25													13:25
13:30	Weit1										Weit3		13:30
13:35													13:35
13:40													13:40
13:45			Hoch1										13:45
13:50													13:50
13:55													13:55
14:00					1000								14:00
14:05						1000							14:05
14:10													14:10
14:15													14:15
14:20													14:20
14:25													14:25
14:30	1000	1000											14:30
14:35													14:35
14:40													14:40
14:45			1000		1000								14:45
14:50													14:50
14:55													14:55
15:00													15:00
16:00	Rangverkündung												16:00



Fassade Innenraum Beton Bodenbeschichtung

Ihr Partner für kompetente
Lösungen am Bau.

Sto AG
Südstrasse 14
8172 Niederglatt
Telefon 044 851 53 53
sto.ch@stoeu.com
www.stoag.ch

sto 

	ANREISE / KARTEN	2-5
	BEGRÜSSUNG	6-10
	INFORMATIONEN	12-15
	ZEITPLÄNE M/K	16-17
	GRUPPEN MÄDCHEN	20-23
	ANLAGENPLAN	24-25
	GRUPPEN KNABEN	26-29
	FESTWIRTSCHAFT	30

Wettkampfalter und Kategorien

Kategorie		Alter	Jahrgänge
KJ / MJ	Junioren/innen	18 - 19	1987 - 1988
KA / MA	Jugend A (m/w)	16 - 17	1989 - 1990
KB / MB	Jugend B (m/w)	14 - 15	1991 - 1992
KC / MC	Schüler/innen A	12 - 13	1993 - 1994
KD / MD	Schüler/innen B	10 - 11	1995 - 1996
KE / ME	Schüler/innen C	8 - 9	1997 - 1998

Disziplinen Mädchen pro Kategorie

MJ	Juniorinnen	100m	Hoch	Weit	Kugel 4 kg	1000m
MA	w. Jugend A	100m	Hoch	Weit	Kugel 3 kg	1000m
MB	w. Jugend B	80m	Hoch	Weit	Kugel 3 kg	1000m
MC	Schülerinnen A	60m	Hoch	Weit (Zone)	Ball 200 g	1000m
MD	Schülerinnen B	60m		Weit (Zone)	Ball 200 g	
ME	Schülerinnen C	50m		Weit (Zone)	Ball 80 g	

Disziplinen Knaben pro Kategorie

KJ	Junioren	100m	Hoch	Weit	Kugel 6.25 kg	1000m
KA	m. Jugend A	100m	Hoch	Weit	Kugel 5 kg	1000m
KB	m. Jugend B	80m	Hoch	Weit	Kugel 4 kg	1000m
KC	Schüler A	60m	Hoch	Weit (Zone)	Kugel 3 kg	1000m
KD	Schüler B	60m		Weit (Zone)	Ball 200 g	
KE	Schüler C	50m		Weit (Zone)	Ball 80 g	

SIEBAG AG

Glasbau-Elemente

Industriestrasse 28

Tel. 043 488 80 10
www.siebag.ch

CH-8108 Dällikon

Fax 043 488 80 11
info@siebag.ch



21.08.2006

Gruppe 1					Mädchen J
09:30 Appell	10:00 Start Sprint	10:30 Kugel 1	11:05 Hoch 2	13:00 Weit 1	
14:10 Start Lauf	16:00 Rangverkündigung				
StrNr	Name	Vorname	Verein	Jahrgang	
1	Bai	Jasmin	Dachsen	1987	
2	Schlauer	Sonja	Kreuzlingen	1987	
3	Füeli	Daniela	NS Winterthur	1988	
4	Damiano	Roberta	Rothrist	1988	

Gruppe 2					Mädchen A
09:30 Appell	10:00 Start Sprint	10:30 Kugel 1	11:05 Hoch 2	13:00 Weit 1	
14:10 Start Lauf	16:00 Rangverkündigung				
StrNr	Name	Vorname	Verein	Jahrgang	
5	Huber	Marina	Rothrist	1989	
6	Scheurmann	Melinda	Rothrist	1990	

Gruppe 3					Mädchen B
09:30 Appell	10:20 Start Sprint	11:00 Kugel 1	12:00 Weit 1	13:20 Hoch 2	
14:55 Start Lauf	16:00 Rangverkündigung				
StrNr	Name	Vorname	Verein	Jahrgang	
7	Hauswirth	Claudia	Belp	1992	
8	Heule	Nicole	Belp	1992	
9	Müller	Sabrina	Belp	1992	
10	Haller	Yannique	Biel- Stadt	1992	
11	Fior	Michelle	Dachsen	1992	
12	Palacais	Yessi	Dachsen	1991	
13	Küng	Martina	Neuhausen	1992	
14	Lanaro	Joana	NS Winterthur	1991	

Gruppe 4					Mädchen B
09:30 Appell	10:25 Start Sprint	11:00 Kugel 2	12:00 Weit 2	13:55 Hoch 2	
15:00 Start Lauf	16:00 Rangverkündigung				
StrNr	Name	Vorname	Verein	Jahrgang	
15	Kreyss	Naina	Oberentfelden	1992	
16	Schär	Stefanie	Rothrist	1992	
17	Seiler	Marelle	Rothrist	1992	
18	Trösch	Josiane	Rothrist	1991	
19	Schaad	Laura	Schaffhausen	1992	
20	Witzig	Nicole	Schaffhausen	1991	
21	Emini	Valbona	Trimbach	1992	
22	Gugger	Leana	Trimbach	1992	
23	Hunziker	Daniela	Wangen b. Olten	1992	

ANREISE / KARTEN	2-5
BEGRÜSSUNG	6-10
INFORMATIONEN	12-15
ZEITPLÄNE M/K	16-17
GRUPPEN MÄDCHEN	20-23
ANLAGENPLAN	24-25
GRUPPEN KNABEN	26-29
FESTWIRTSCHAFT	30

Gruppe 5 **Mädchen C**09:30 Appell 10:00 Hoch 1 10:50 Start Sprint 11:30 Weit 1 13:00 Ball 1
14:20 Start Lauf 16:00 Rangverkündigung

StrNr	Name	Vorname	Verein	Jahrgang
24	Heule	Michelle	Belp	1994
25	Ramseier	Debbie	Belp	1993
26	Vogler	Nathalie	Biel- Stadt	1994
27	Wilhelm	Melanie	Biel- Stadt	1994
28	Zaugg	Valérie	Biel- Stadt	1993
29	Müller	Mélanie	Dachsen	1994
30	Legros	Joelle	Genève- Athletisme	1994
31	Rieder	Stefanie	Interlaken	1994
32	Wild	Kyra	Interlaken	1994
33	Banyat	Kannika	Kreuzlingen	1994
34	Pfeffer	Vanessa	Kreuzlingen	1994

Gruppe 6 **Mädchen C**09:30 Appell 10:00 Weit 1 10:55 Start Sprint 11:30 Ball 3 13:10 Hoch 1
14:25 Start Lauf 16:00 Rangverkündigung

StrNr	Name	Vorname	Verein	Jahrgang
35	Gabler	Yannica	Lostorf	1993
36	Schaad	Sandra	Neuhausen	1993
37	Akaji	Sarah	NS Winterthur	1993
38	Hofmann	Michelle	NS Winterthur	1994
39	Egli	Sabrina	Oberentfelden	1994
40	Gheller	Chiara	Oberentfelden	1994
41	Hitz	Nadine	Oberentfelden	1994
42	Lüthy	Janine	Oberentfelden	1994
43	Minder	Carmen	Oberentfelden	1993
44	Bertozzi	Sabrina	Oerlikon	1993
45	Strahm	Daniela	Ostermündigen	1994

Gruppe 7 **Mädchen C**09:30 Appell 10:00 Weit 2 11:00 Start Sprint 11:30 Ball 1 12:05 Hoch 1
14:15 Start Lauf 16:00 Rangverkündigung

StrNr	Name	Vorname	Verein	Jahrgang
46	Buri	Michelle	Papiermühle	1993
47	Wittwer	Steffi	Papiermühle	1993
48	Brander	Melanie	Rothrist	1994
49	Deda	Arta	Rothrist	1994
50	Noulas	Viviane	Rothrist	1994
51	Schneeberger	Samira	Rothrist	1994
52	Wüthrich	Kimberly	Rothrist	1994
53	Bosshardt	Stefanie	Steffisburg	1994
54	Ngo	Kim	Trimbach	1994
55	Markovic	Tanja	Wangen b. Olten	1994



21.08.2006

Gruppe 8					Mädchen D
09:30 Appell	10:30 Ball 2	11:20 Start Sprint	12:00 Weit 3	16:00 Rangverkündigung	
StrNr	Name	Vorname	Verein	Jahrgang	
56	Agnou	Caroline	Biel- Stadt	1996	
57	Bächler	Deborah	Biel- Stadt	1995	
58	Seiler	Michelle	Biel- Stadt	1995	
59	Wilhelm	Sibylle	Biel- Stadt	1996	
60	Wiedmer	Sophie	Burgdorf	1995	
61	Fior	Alison	Dachsen	1995	
62	Lo Nigro	Angela	Dachsen	1995	
63	Hilper	Nora	Frauenfeld	1996	
64	Kübler	Nadja	Frauenfeld	1995	
65	Umbricht	Eliana	Gränichen	1995	
66	Aeschlimann	Lia	Gümligen	1995	
67	Ouznadji	Mirjam	Gümligen	1995	

Gruppe 9					Mädchen D
09:30 Appell	10:30 Ball 3	11:25 Start Sprint	12:00 Weit 4	16:00 Rangverkündigung	
StrNr	Name	Vorname	Verein	Jahrgang	
68	Preisig	Jenny	Herisau	1995	
69	Klein	Kira	Kreuzlingen	1995	
70	Dlouhy	Sarah	Neuhausen	1995	
71	Lanaro	Naomi	NS Winterthur	1995	
72	Vano	Cheryl	NS Winterthur	1995	
73	Zuber	Jasmin	NS Winterthur	1995	
74	Giumma	Safija	Oberentfelden	1995	
75	Lüscher	Tina	Oberentfelden	1996	
76	Wissler	Seline	Oberentfelden	1995	
77	Curiger	Olivia	Ostermundigen	1996	
78	Messerli	Daniela	Ostermundigen	1995	
79	Oliveira da Cunha	Tania	Ostermundigen	1995	

Gruppe 10					Mädchen D
09:30 Appell	10:00 Ball 1	11:30 Start Sprint	13:00 Weit 3	16:00 Rangverkündigung	
StrNr	Name	Vorname	Verein	Jahrgang	
80	Wismer	Tabea	Papiermühle	1996	
81	Zurbuchen	Tabea	Papiermühle	1996	
82	Steinmann	Nicole	Rothrist	1995	
83	Hüsler	Shanna	Schaffhausen	1996	
84	Keller	Melanie	Schaffhausen	1996	
85	Leirer	Naomi	Schaffhausen	1995	
86	Stadler	Arlette	Schaffhausen	1996	
87	Tanner	Lena	Schaffhausen	1995	
88	Meier	Samira	Schlieren	1996	
89	Ermini	Qamile	Trimbach	1995	
90	Nisandzic	Evica	Trimbach	1995	
91	Pfefferli	Mirya	Trimbach	1995	

ANREISE / KARTEN	2-5
BEGRÜSSUNG	6-10
INFORMATIONEN	12-15
ZEITPLÄNE M/K	16-17
GRUPPEN MÄDCHEN	20-23
ANLAGENPLAN	24-25
GRUPPEN KNABEN	26-29
FESTWIRTSCHAFT	30

Gruppe 11 **Mädchen E**

09:30 Appell 10:00 Ball 3 11:00 Weit 3 12:00 Start Sprint 16:00 Rangverkündigung

StrNr	Name	Vorname	Verein	Jahrgang
92	Wüthrich	Flurina	Belp	1997
93	Drück	Livia	Biel- Stadt	1997
94	Fröhlich	Nina	Biel- Stadt	1998
95	Sublet	Nuria	Biel- Stadt	1997
96	Lüthi	Sandra	Burgdorf	1997
97	Neuenschwander	Patrizia	Burgdorf	1997
98	Mändlin	Vanessa	Dachsen	1997
99	Meienberger	Désirée	Frauenfeld	1997
100	Umbricht	Tina	Gränichen	1998
101	Aeschlimann	Mara	Gümligen	1997

Gruppe 12 **Mädchen E**

09:30 Appell 10:00 Ball 2 11:30 Weit 3 12:05 Start Sprint 16:00 Rangverkündigung

StrNr	Name	Vorname	Verein	Jahrgang
102	Grob	Ramona	Herisau	1998
103	Metzger	Sara	Herisau	1997
104	Ochsner	Melanie	Herisau	1997
105	Iseli	Muriel	Hettiswil	1998
106	Lehmann	Pascale	Hettiswil	1997
107	Lorenz	Noëmi	Hettiswil	1997
108	Egner	Selina	Lostorf	1997
109	Klingler	Selina	Münsingen	1997
110	Kraft	Rahel	Neuhausen	1997
111	Zanella	Laura	Neuhausen	1997
112	Gautschi	Michelle	Oberentfelden	1997

Gruppe 13 **Mädchen E**

09:30 Appell 10:30 Weit 3 11:30 Ball 2 12:10 Start Sprint 16:00 Rangverkündigung

StrNr	Name	Vorname	Verein	Jahrgang
113	Bosco	Tamara	NS Winterthur	1998
114	Feuerstein	Lea	NS Winterthur	1997
115	Malär	Carola	NS Winterthur	1997
116	Schuhmacher	Dewita	Oerlikon	1997
117	Amacher	Lisa	Ostermundigen	1997
118	Olivia da Cunha	Gabriela	Ostermundigen	1997
119	Tschamper	Jsabella	Rothrist	1997
120	Wüthrich	Sharon	Rothrist	1998
121	Gugger	Aylin	Trimbach	1997
122	Hayoz	Sina	Wetzikon	1997
123	Jutz	Claudia	Wetzikon	1998



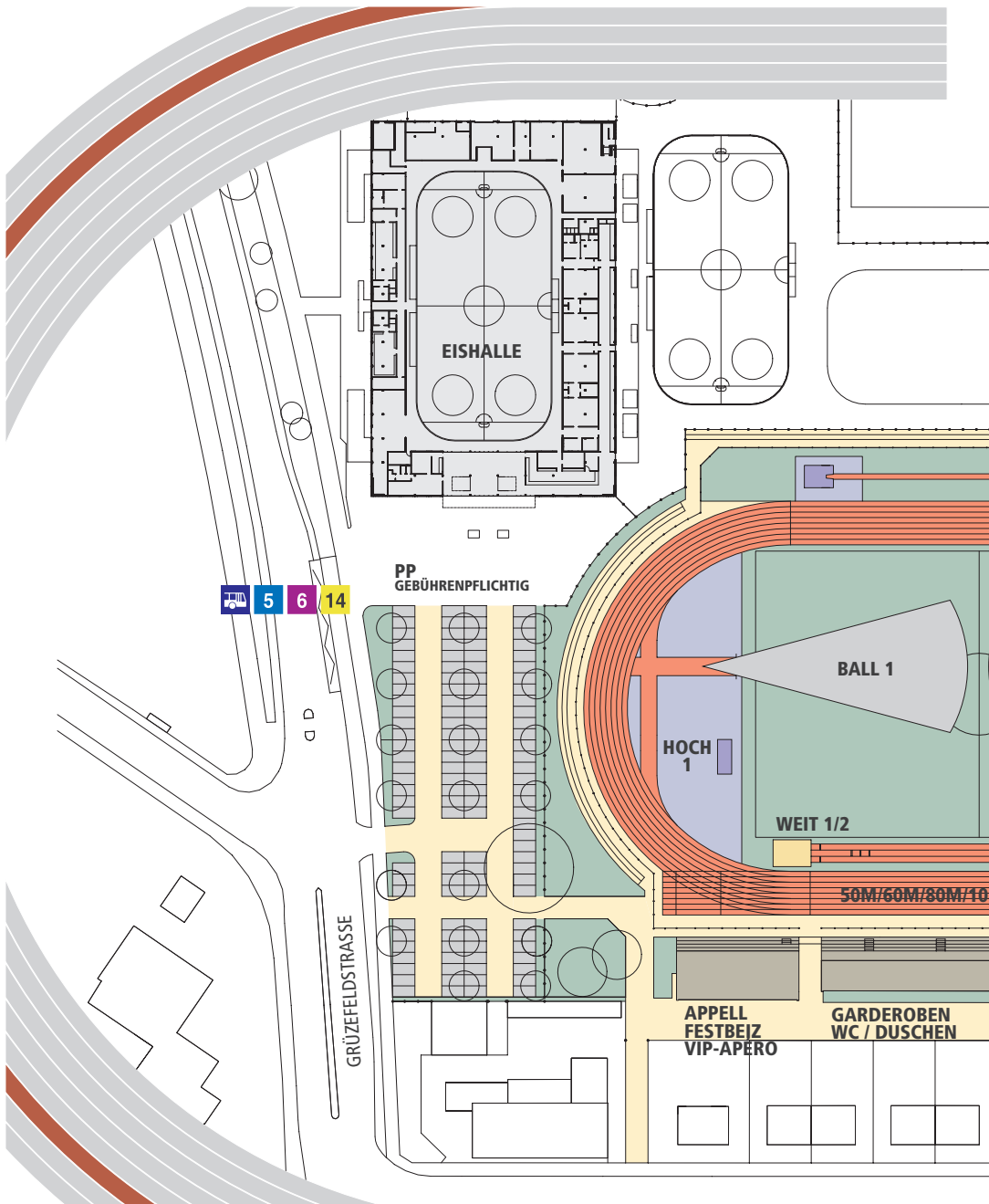

ANREISE / KARTEN	2-5
BEGRÜSSUNG	6-10
INFORMATIONEN	12-15
ZEITPLÄNE M/K	16-17
GRUPPEN MADENEN	20-23
ANLAGENPLAN	24-25
GRUPPEN KNABEN	26-29
FESTWIRTSCHAFT	30

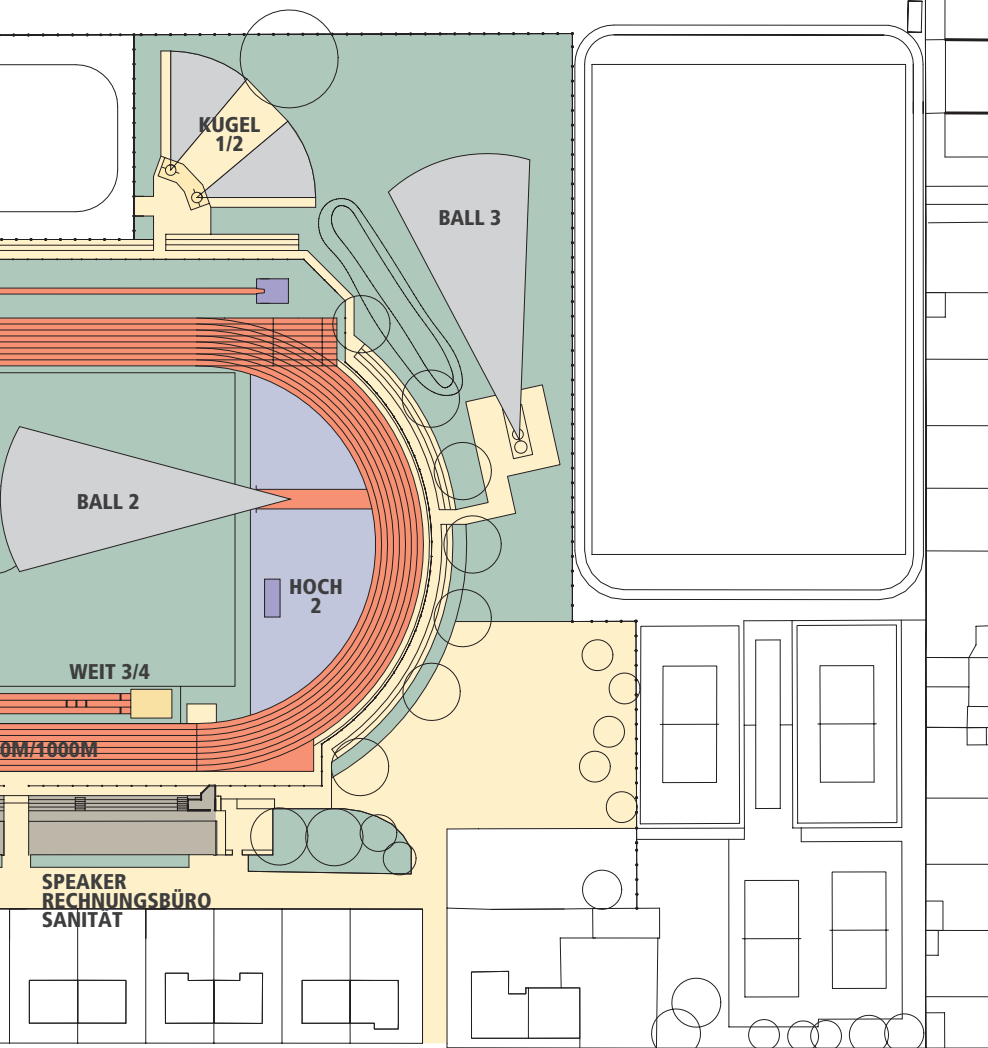

OBERER DEUTWEG



21.08.2006

Gruppe 14					Knaben J
09:30 Appell	10:05 Start Sprint	10:30 Kugel 2	11:35 Hoch 2	13:30 Weit 1	
14:30 Start Lauf	16:00 Rangverkündigung				
StrNr	Name	Vorname	Verein	Jahrgang	
124	Huwiler	Cedric	Genève- Athletisme	1988	
125	Kolb	Matthias	Gränichen	1988	
126	Reichmuth	Fabian	NS Winterthur	1987	
127	Röthlisberger	Philipp	Oberentfelden	1987	
128	Wirthensohn	Michael	STC Winterthur / Baum	1988	

Gruppe 15					Knaben A
09:30 Appell	10:10 Start Sprint	10:35 Hoch 1	11:30 Kugel 1	13:00 Weit 2	
14:30 Start Lauf	16:00 Rangverkündigung				
StrNr	Name	Vorname	Verein	Jahrgang	
129	Huwiler	Tomas	Genève- Athletisme	1989	
130	Geier	Christoph	Gränichen	1989	
131	Lüscher	Lukas	Gränichen	1989	
132	Bertschy	Serge	NS Winterthur	1990	
133	Diefenbacher	David	Oberentfelden	1989	
134	Gehri	Stefan	Oberentfelden	1989	
135	Giumma	Kasim	Oberentfelden	1989	
136	Bannwart	Beat	Oerlikon	1990	
137	Lauber	Jonathan	Rothrist	1990	

Gruppe 16					Knaben B
09:30 Appell	10:30 Start Sprint	11:00 Weit 1	12:00 Kugel 2	13:45 Hoch 1	
14:45 Start Lauf	16:00 Rangverkündigung				
StrNr	Name	Vorname	Verein	Jahrgang	
138	CHRISTOPH	Nicolas	Belp	1992	
139	Siggenmann	Till	Belp	1992	
140	Farner	Marco	Frauenfeld	1991	
141	Turin	Antony	Genève- Athletisme	1991	
142	Geier	Dominik	Gränichen	1992	
143	MARTIN	Roger	Interlaken	1991	
144	Malär	Florin	NS Winterthur	1991	
145	Weber	Fabian	NS Winterthur	1991	

ANREISE / KARTEN	2-5
BEGRÜSSUNG	6-10
INFORMATIONEN	12-15
ZEITPLÄNE M/K	16-17
GRUPPEN MÄDCHEN	20-23
ANLAGENPLAN	24-25
GRUPPEN KNABEN	26-29
FESTWIRTSCHAFT	30

Gruppe 17**Knaben B**

09:30 Appell 10:35 Start Sprint 11:00 Weit 2 11:35 Hoch 1 13:00 Kugel 2
 14:40 Start Lauf 16:00 Rangverkündigung

StrNr	Name	Vorname	Verein	Jahrgang
146	Frick	Ruben	Oberentfelden	1991
147	Bannwart	Adrian	Oerlikon	1992
148	Jimenez	Cyprian	Rothrist	1991
149	Bünteli	Linus	Schaffhausen	1992
150	Happle	Timon	Schaffhausen	1992
151	Keller	Nino	Schaffhausen	1991
152	Schlauri	Paul	Schaffhausen	1992

Gruppe 18**Knaben C**

09:30 Appell 10:00 Hoch 2 11:05 Start Sprint 11:30 Weit 2 13:00 Kugel 1
 14:00 Start Lauf 16:00 Rangverkündigung

StrNr	Name	Vorname	Verein	Jahrgang
153	CASPER	Lorenz	Belp	1993
154	Kiener	Kevin	Belp	1993
155	Krähenbühl	Mario	Belp	1993
156	Lehmann	Andreas	Belp	1993
157	Marthaler	Ramon	Belp	1993
158	Mumenthaler	Janik	Belp	1993
159	Devaux	Cédric	Biel- Stadt	1994
160	Froidevaux	Pascal	Biel- Stadt	1994
161	Jucker	Andreas	Biel- Stadt	1993
162	Brütsch	Cédric	Dachsen	1993
163	Schlatter	Demian	Dachsen	1994
164	Suter	Michael	Gränichen	1993

Gruppe 19**Knaben C**

09:30 Appell 10:00 Kugel 1 10:30 Weit 2 11:10 Start Sprint 12:05 Hoch 2
 14:05 Start Lauf 16:00 Rangverkündigung

StrNr	Name	Vorname	Verein	Jahrgang
165	Hugener	Jan	Herisau	1993
166	Schlauer	Marcel	Kreuzlingen	1993
167	Eggers	Florian	Neuhausen	1993
168	Tunesi	Dominique	NS Winterthur	1994
169	Weber	Silvan	NS Winterthur	1993
170	Gasser	Kevin	Oberentfelden	1994
171	Kuckert	Patrick	Oerlikon	1993
172	Anliker	Julian	Rothrist	1994
173	Auer	Oliver	Schaffhausen	1993
174	Benz	Lukas	Schaffhausen	1993
175	Danner	Tiena	Schaffhausen	1994
176	Rohner	Ramon	Schaffhausen	1993
177	Agbanyim	Chris	Wangen b. Olten	1994



21.08.2006

Gruppe 20					Knaben D
09:30 Appell	10:00 Weit 3	11:35 Start Sprint	12:00 Ball 1	16:00 Rangverkündigung	
StrNr	Name	Vorname	Verein	Jahrgang	
178	JAKOB	Michael	Burgdorf	1996	
179	JOSEPH	Martin	Dachsen	1995	
180	Kressig	Nik	Dachsen	1995	
181	Pfisterer	Nicolai	Dachsen	1996	
182	VINZENZ	Kevin	Dachsen	1995	
183	Zimmermann	Severin	Frauenfeld	1996	
184	Tuominen	Timo	Gümligen	1995	
185	Zeller	Raphael	Herisau	1996	
186	Niedermann	Marc	Interlaken	1995	
187	Schmidt	Michael	Interlaken	1995	

Gruppe 21					Knaben D
09:30 Appell	10:00 Weit 4	11:40 Start Sprint	12:15 Ball 2	16:00 Rangverkündigung	
StrNr	Name	Vorname	Verein	Jahrgang	
188	Bringolf	Pascal	Neuhausen	1995	
189	Räss	Tobias	Neuhausen	1996	
190	Akanji	Manuel	NS Winterthur	1995	
191	Rüdisüli	Raphael	NS Winterthur	1995	
192	Senn	Fabian	NS Winterthur	1995	
193	Siegrist	Luca	NS Winterthur	1996	
194	Lüthi	Simon	Oberentfelden	1996	
195	Klöti	Fabian	Oerlikon	1995	
196	Paljarayah	Jathurshan	Ostermundigen	1995	
197	Setheswaran	Senthuran	Ostermundigen	1996	

Gruppe 22					Knaben D
09:30 Appell	10:30 Ball 1	11:45 Start Sprint	13:00 Weit 4	16:00 Rangverkündigung	
StrNr	Name	Vorname	Verein	Jahrgang	
198	Wyss	Dominik	Lostorf	1996	
199	Gerteiser	Joshua	Rothrist	1995	
200	Kaufmann	Elias	Rothrist	1995	
201	Tschamper	Christoph	Rothrist	1996	
202	Zehnder	Janick	Rothrist	1996	
203	Kulenthiran	Dakshan	Schaffhausen	1995	
204	Marti	Ivo	Schaffhausen	1996	
205	Zubler	Djeni	Schaffhausen	1995	
206	Nescsak	Michel	Steffisburg	1995	
207	Bolleter	Nicola	Wetzikon	1995	

ANREISE / KARTEN	2-5
BEGRÜSSUNG	6-10
INFORMATIONEN	12-15
ZEITPLÄNE M/K	16-17
GRUPPEN MÄDCHEN	20-23
ANLAGENPLAN	24-25
GRUPPEN KNABEN	26-29
FESTWIRTSCHAFT	30

Gruppe 23 Knaben E

StrNr	Name	Vorname	Verein	Jahrgang
208	Devaux	Fabrice	Biel- Stadt	1997
209	Meyer	Timo	Biel- Stadt	1997
210	Weissberg	Dominik	Biel- Stadt	1997
211	Kugauathan	Santhos	Burgdorf	1997
212	Hug	Mike	Dachsen	1997
213	Inhelder	Marc	Dachsen	1998
214	Mesonero	Estefano	Dachsen	1997
215	Spross	Lenny	Dachsen	1998
216	VINZENS	Pascal	Dachsen	1997

Gruppe 24 Knaben E

StrNr	Name	Vorname	Verein	Jahrgang
217	FLORENTIN	Michel	Frauenfeld	1997
218	Huber	Sacha	Frauenfeld	1997
219	Scherz	David	Frauenfeld	1997
220	Schneeberger	Kaspar	Hettiswil	1997
221	Haag	Marco	Interlaken	1997
222	Studer	Eric	Interlaken	1998
223	Hagmann	Virgile	Lostorf	1998
224	Jeger	Robin	Neuhausen	1997
225	Rohr	Vasco	Oberentfelden	1998
226	Saladin	Mirco	Oberentfelden	1997

Gruppe 25 Knaben E

StrNr	Name	Vorname	Verein	Jahrgang
227	Specchiarello	Emanuele	Oerlikon	1997
228	Setheswaran	Sukinthan	Ostermundigen	1998
229	Buri	Pascal	Papiermühle	1997
230	Sivakumaran	Sivahari	Papiermühle	1997
231	Bühler	Danny	Rothrist	1998
232	Eggler	Marc	Rothrist	1998
233	Klingler	Benedikt	Schaffhausen	1997
234	PETER	Pascal	Schaffhausen	1997
235	PETER	Roman	Schaffhausen	1998
236	BERNHARD	Zeno	Wetzikon	1997



Angebot Festwirtschaft

Morgen/Tag:

Kaffee / Tee	2.50
Gipfeli	1.-
Weggli	1.-
Sandwich	4.50
Kuchen	2.-

Mittag:

Pommes Frites	4.-
Servelat	4.50
Bratwurst	5.-
Schnitzelbrot / mit Salat	7.- / 10.-
Salat	7.-
Hotdog	4.50

Getränke:

Mineral 3dl	2.50
Mineral 5dl	3.50
Mineral 1.5 Liter	7.-
Spezli	3.50
Wein 5dl Goldenberger	14.-

ANREISE / KARTEN	2-5
BEGRÜSSUNG	6-10
INFORMATIONEN	12-15
ZEITPLÄNE M/K	16-17
GRUPPEN MÄDCHEN	20-23
ANLAGENPLAN	24-25
GRUPPEN KNABEN	26-29
FESTWIRTSCHAFT	30



FORM & FARBE

- Malen und Tapezierarbeiten
- Stucco Antico
- Spritzwerk
- Fassadenrenovation
- Farbberatung
- Beton- und Rissanierung
- Farbverkauf
- Graffiti Entfernung
- Werkzeugvermietung
- Gipsarbeiten

Rümikerstr. 44
8409 Winterthur ZH

TEL 052 / 246 11 11
FAX 052 / 246 12 12



**WIR WÜNSCHEN DEM
TURNVEREIN NEUE
SEKTION WINTERTHUR
VIEL ERFOLG UND
TOLLE WETTKÄMPFE**



Karl Erb Spenglerei AG, Sanitär-Haustechnik
Postfach 8474 Dinhard, Telefon 052 336 10 25
Telefax 052 336 10 28, info@erb-san.ch

www.erb-san.ch



Büroqualität aus einer Hand



www.witzig.ch

Tel. 0848 88 00 48

Frauenfeld

Arbon

Baar/ZG

Kreuzlingen

St. Gallen

Schaffhausen

Weinfelden

witzig

BÜROCENTER

ANREISE / KARTEN	2-5
BEGRÜSSUNG	6-10
INFORMATIONEN	12-15
ZEITPLÄNE M/K	16-17
GRUPPEN MÄDCHEN	20-23
ANLAGENPLAN	24-25
GRUPPEN KNABEN	26-29
FESTWIRTSCHAFT	30



NEUE SEKTION WINTERTHUR SEIT 1874

Jugend

Die Jugend der NS ist mit 50 Sportler/innen stark vertreten. Dabei wird in vier Gruppen eingeteilt :
Miniboy's-girls (4-8 jährige)
Jugi (9-12 jährige)
J+S (13-16 jährige)



Leichtathletik

Unser LA- Team besteht aus ca. 10 Damen und 15 Herren - vom Anfänger bis zum LA-Crack gemischt. Ein erfahrenes Leiterteam sorgt in allen Disziplinen für ein interessantes



Volleyball

Bei der NS sind drei Herren-, zwei Damen- und zwei Mixed Teams im Einsatz. Alle Mannschaften spielen in der Meisterschaft des KTVW Total zählen ca. 25 Damen und 32 Herren zum Ressort Volleyball.



Training

4-7 jährig
Miniboy's-girls :
Di 17:30-18:30
Gutschick F

8-12 jährig
Jugi Knaben + Mädchen :
Mo 17:30-19:30
Gutschick E
Mi 13:45-15:00
Deutweg

13-16 jährig
J + S :
Fr 18:30-20:30
Gutschick F / Deutweg

Training

Sommer
Mi 18:00-21:00
Deutweg
Fr 18:00-21:00
Deutweg

Winter
Mi 18:00-20:00
Deutweg
Fr 18:30-20:30
Gutschick F

Training

Damen 1 :
Mo 20:00-22:00
Gutschick E

Damen 2 :
Mi 19:45-21:45
Gutschick F

Herren 1 :
Mo 18:15-20:40
Gutschick F

Herren 2/3 :
Fr 20:00-22:00
Gutschick E

Verantwortlicher

Roli Weber

Verantwortlicher

Daniel Graf

Verantwortlicher

Damen : Markus Lutz
Herren : Andre Reinle

www.tv-nsw.ch



LUST AUF RAFFINESSE?

Besuchen Sie unsere Küchenausstellung!



HERZOG Küchen AG
8508 Unterhärstetten TG
Tel. 052 762 45 65

HERZOG Küchen AG
8952 Schlieren
Tel. 044 755 47 67

HERZOG Küchen AG
8307 Effretikon
Tel. 052 355 14 46

Herzog

Küchen mit Herz.

www.herzog-kuechen.ch